



BILAG 9

HYPOTERMI-INDPAKNING

SÅDAN PAKKER DU EN PIGESPEJDER, DER ER BLEVET UNDERAFKØLET, INDI TÆPPER.

1. Fjern det våde tøj og læg personen på to tæpper.

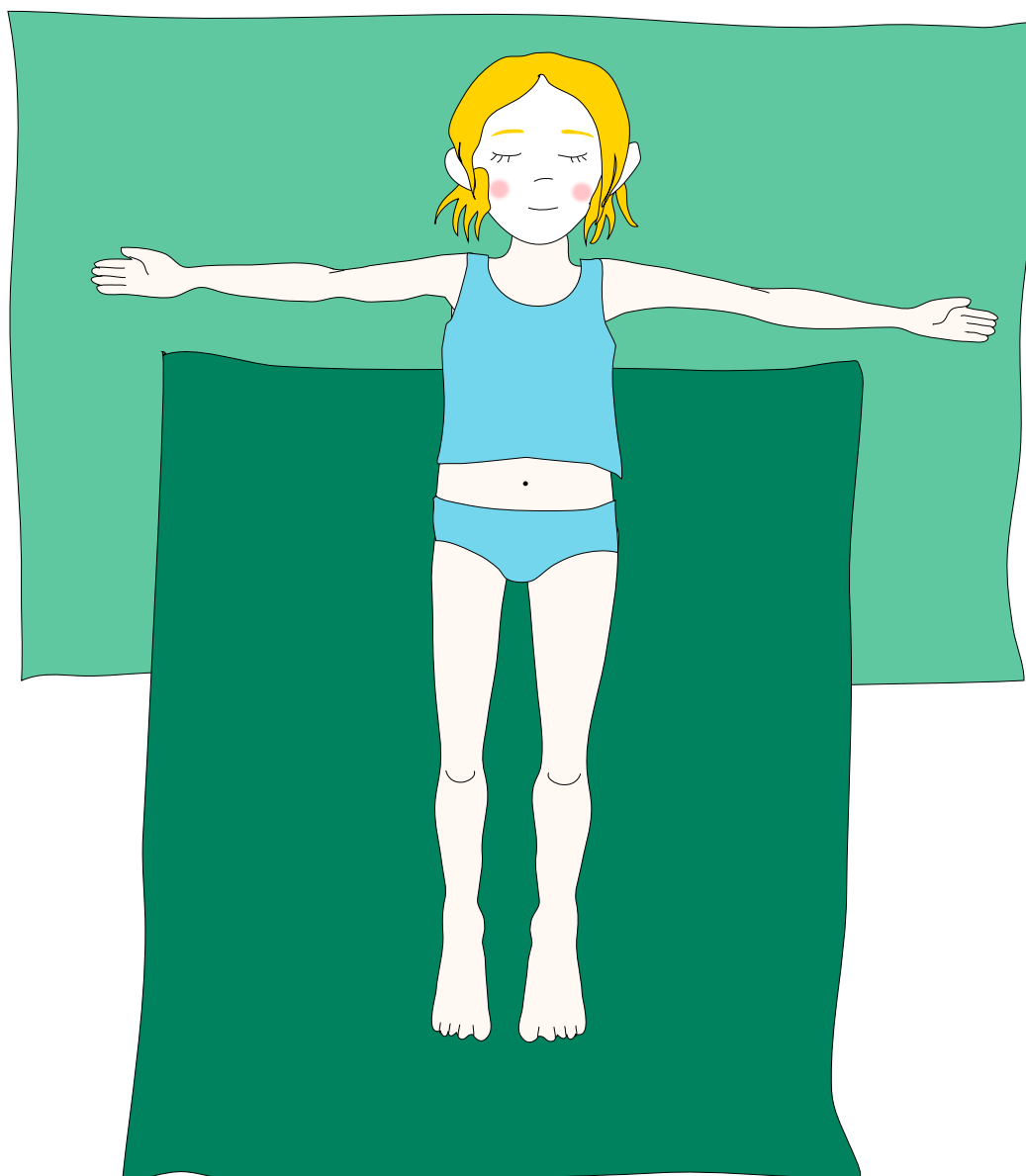



BILAG 9

2. Pak kroppen ind, men lad armene være udenfor.

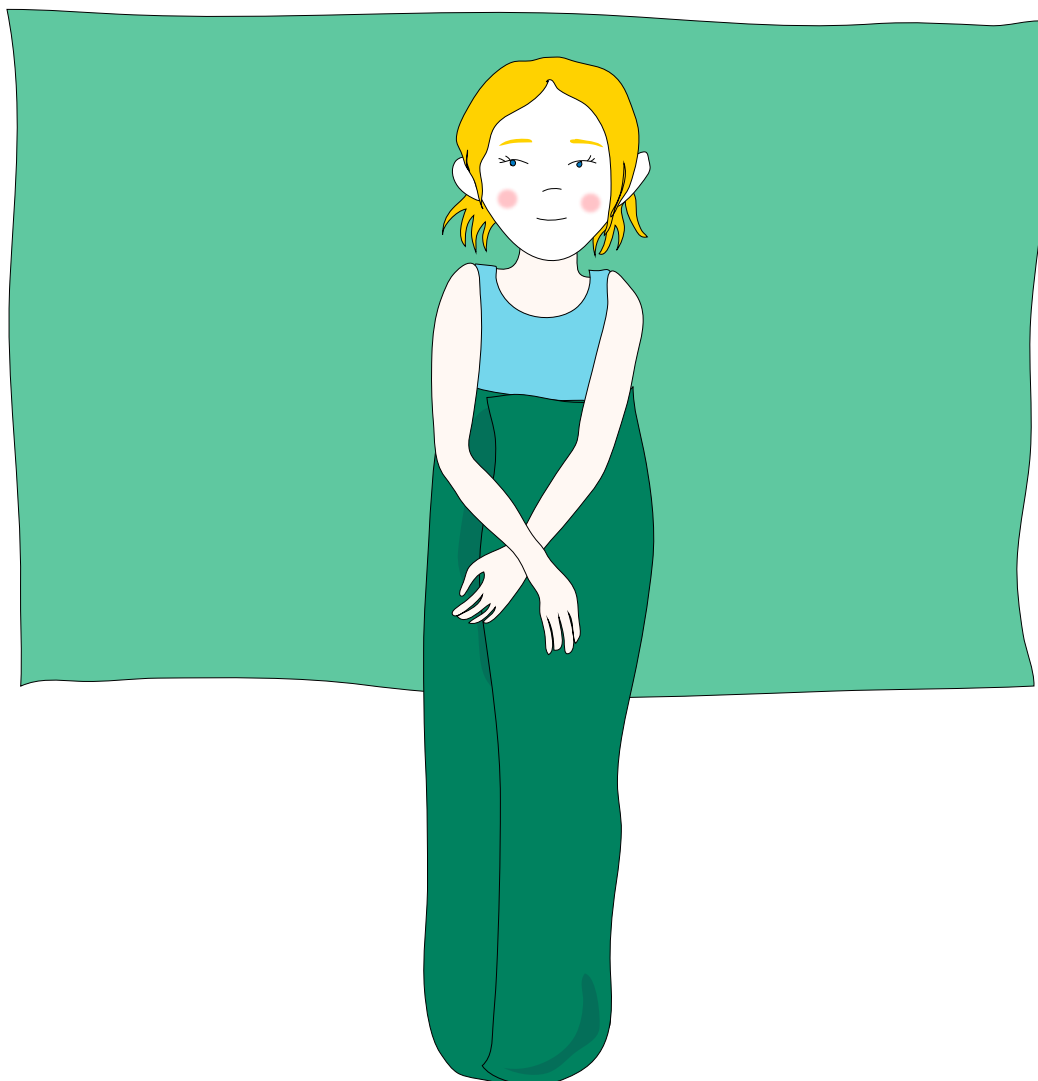



BILAG 9

3. Pak personen helt ind, så kun ansigtet er frit.

