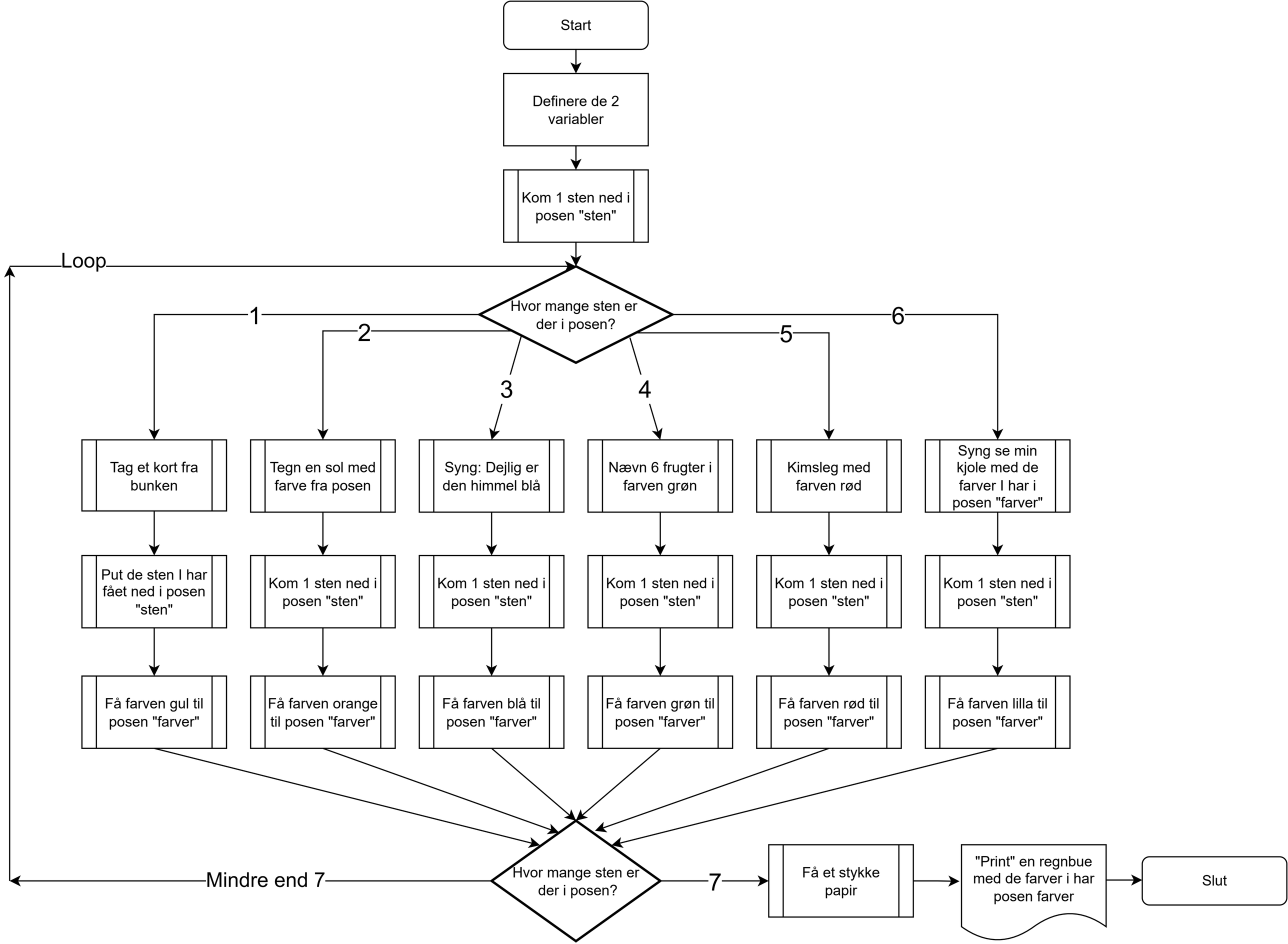
Start
Definere de 2 variabler
Kom 1 sten ned i posen "sten"
Loop
Hvor mange sten er der i posen?
1
2
3
4
5
6
Tag et kort fra bunken
Tegn en sol med farve fra posen
Syng: Dejlig er den himmel blå
Nævn 6 frugter i farven grøn
Kimsleg med farven rød
Syng se min kjole med de farver I har i posen "farver"
Put de sten I har fået ned i posen "sten"
Kom 1 sten ned i posen "sten"
Kom 1 sten ned i posen "sten"
Kom 1 sten ned i posen "sten"
Kom 1 sten ned i posen "sten"
Kom 1 sten ned i posen "sten"
Få farven gul til posen "farver"
Få farven orange til posen "farver"
Få farven blå til posen "farver"
Få farven grøn til posen "farver"
Få farven rød til posen "farver"
Få farven lilla til posen "farver"
Mindre end 7
Hvor mange sten er der i posen?
7
Få et stykke papir
"Print" en regnbue med de farver i har posen farver
Slut